

ETAT DES RISQUES NATURELS MINIERES ET TECHNOLOGIQUES 20 RUE D'APRÈS MANNEVILLETTE 76600 LE HAVRE

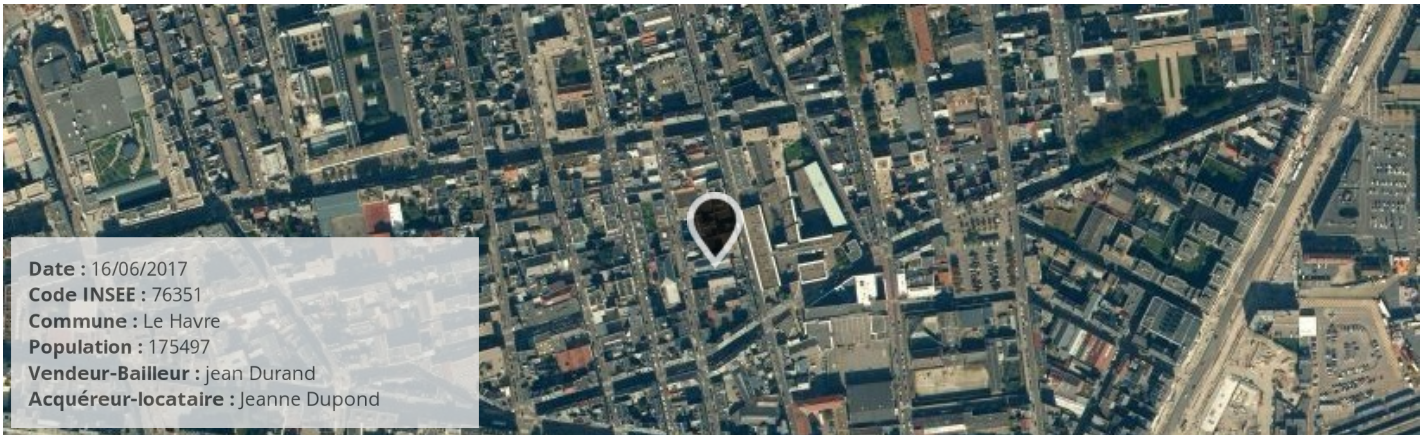

SYNTHÈSE DE L'EXPOSITION DE LA COMMUNE AUX RISQUES

Radon : NIVEAU 1

34 BASIAS, 0 BASOL, 0 ICPE

SEISME : NIVEAU 1

RISQUES NATURELS ⁽¹⁾

Inondation
Par submersion marine
Mouvement de terrain
Affaissements et effondrements (cavités souterrain)
Recul du trait de côte et de falaises
Séisme

RISQUES MINIERES ⁽¹⁾

Aucun

RISQUES TECHNOLOGIQUES ⁽¹⁾

Risque industriel
Transport de marchandises dangereuses

(1) Ces risques concernent la COMMUNE, reportez-vous aux conclusions pour connaître les risques concernant le bien.

(2) BASOL = Base de données de pollution des SOLS, (3) BASIAS = Base de données des Sites Industriels et Activités de Services

(4) ICPE = Installations Classées pour la Protection de l'Environnement

PLAN DE PREVENTION DES RISQUES

Risques	Etat	Libellé	Date
Inondation (Inondation)	Approuvé	PPR Lézarde	06/05/2013
Inondation (Par submersion marine)	Préscrit	PPRL PANES	27/07/2015
Risque industriel (Effet toxique)	Préscrit	ZIP Le Havre	17/02/2010
Risque industriel (Effet de surpression)	Préscrit	ZIP Le Havre	17/02/2010
Risque industriel (Effet thermique)	Préscrit	ZIP Le Havre	17/02/2010

CONCLUSIONS

Le bien est concerné par les PPR suivants:

- Inondation mais la cartographie indique que le bien ne se trouve pas dans une zone inondable
- Risque industriel

Atlas de Zone Inondable

Aléa	Nom de l'AZI	Date
Inondation	LEZARDE (sous forme de PPR)	01/01/2006

Arrêtés portant reconnaissance de l'état de catastrophe naturelle

Type de catastrophe	Début	Fin	Arrêté	JO du
Inondations et coulées de boue	05/06/1983	06/06/1983	20/07/1983	26/07/1983
Inondations et coulées de boue	05/06/1983	06/06/1983	05/10/1983	08/10/1983
Inondations et coulées de boue	23/01/1984	24/01/1984	11/05/1984	24/05/1984
Inondations, coulées de boue et glissements de terrain	22/11/1984	25/11/1984	11/01/1985	26/01/1985
Chocs mécaniques liés à l'action des vagues	22/11/1984	25/11/1984	14/03/1985	29/03/1985
Inondations et coulées de boue	21/06/1986	21/06/1986	25/08/1986	06/09/1986
Inondations et CMLAV	26/02/1990	01/03/1990	04/12/1990	15/12/1990
Inondations et coulées de boue	09/06/1993	14/06/1993	20/08/1993	03/09/1993
Inondations et coulées de boue	01/07/1994	02/07/1994	15/11/1994	24/11/1994
Inondations et coulées de boue	27/07/1994	29/07/1994	06/12/1994	17/12/1994
Inondations et coulées de boue	17/01/1995	31/01/1995	06/02/1995	08/02/1995
Eboulement, glissement et affaissement de terrain	18/07/1988	18/07/1988	18/07/1995	03/08/1995
Eboulement, glissement et affaissement de terrain	25/01/1995	30/01/1995	18/08/1995	08/09/1995
Inondations, coulées de boue, glissements et CMLAV	25/12/1999	29/12/1999	29/12/1999	30/12/1999
Inondations et coulées de boue	24/12/1999	24/12/1999	07/02/2000	26/02/2000
Inondations et coulées de boue	04/07/2000	04/07/2000	25/09/2000	07/10/2000
Mouvements de terrain	21/03/2001	26/03/2001	27/12/2001	18/01/2002
Mouvements de terrain	29/03/2001	29/03/2001	29/10/2002	09/11/2002
Inondations et coulées de boue	01/06/2003	01/06/2003	26/06/2003	27/06/2003
Mouvements de terrain	16/07/2014	16/07/2014	03/03/2015	04/03/2015

Cartographie des inondations

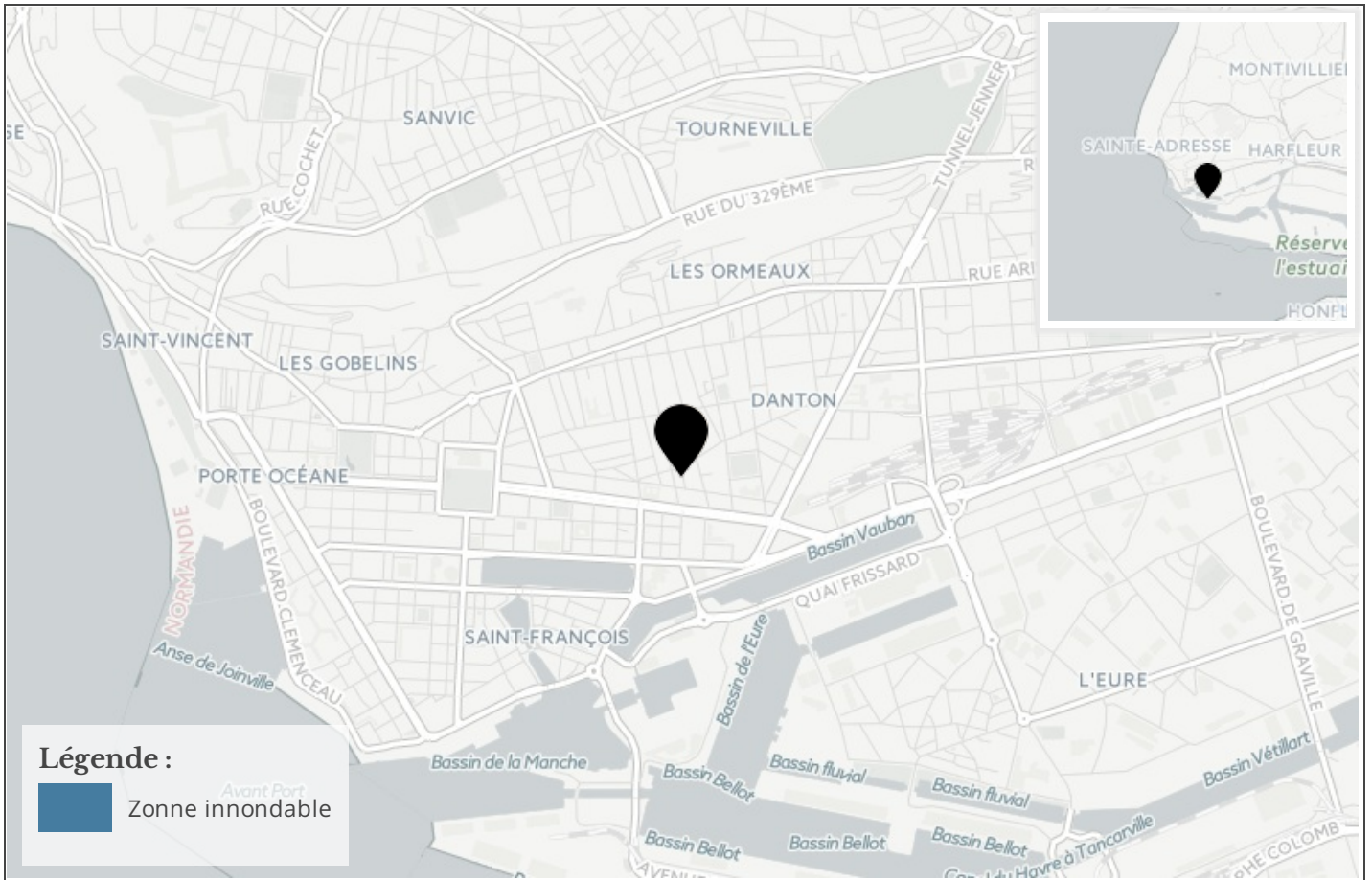

Cartographie des mouvements de terrains

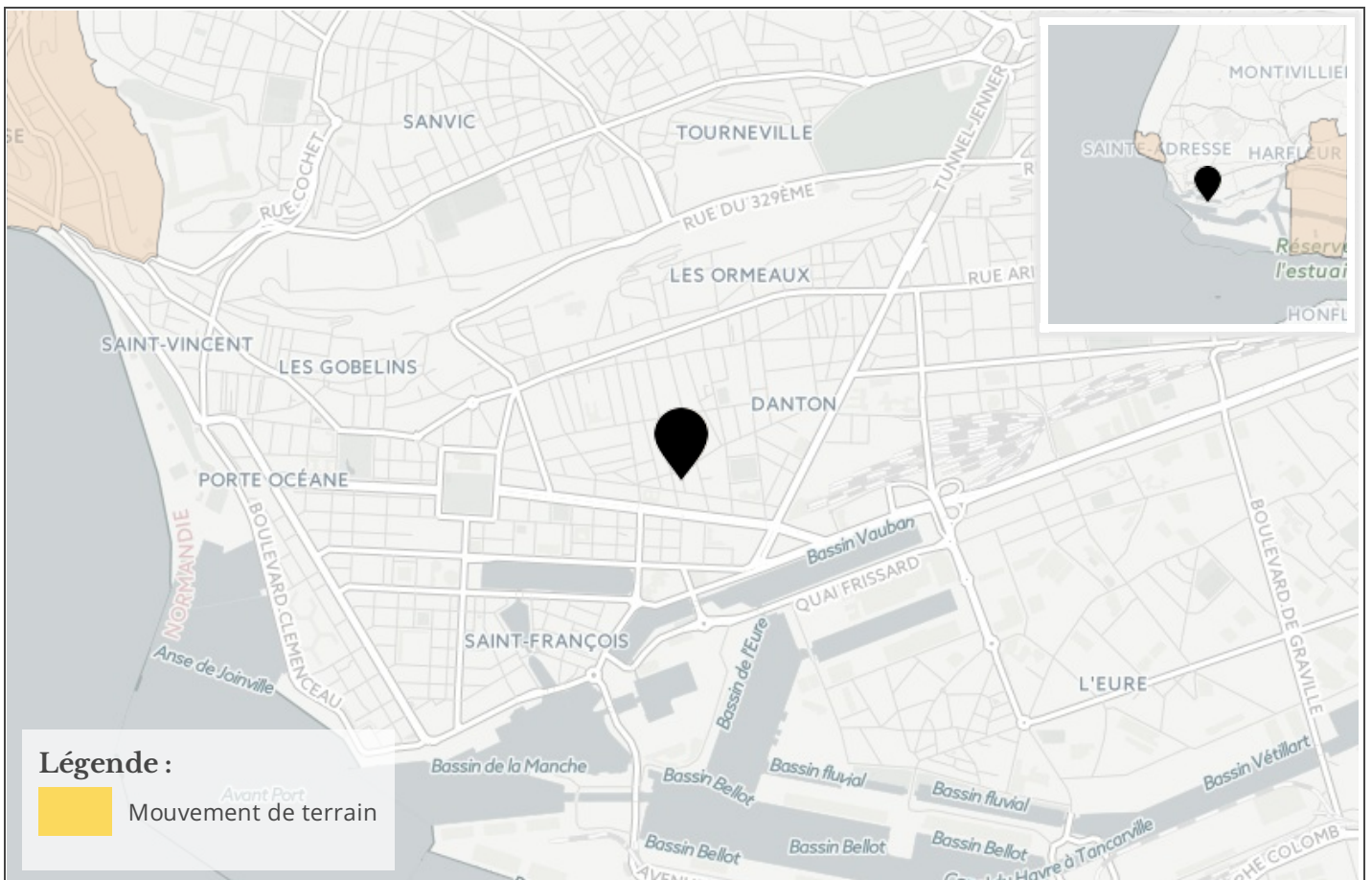

Cartographie des argiles

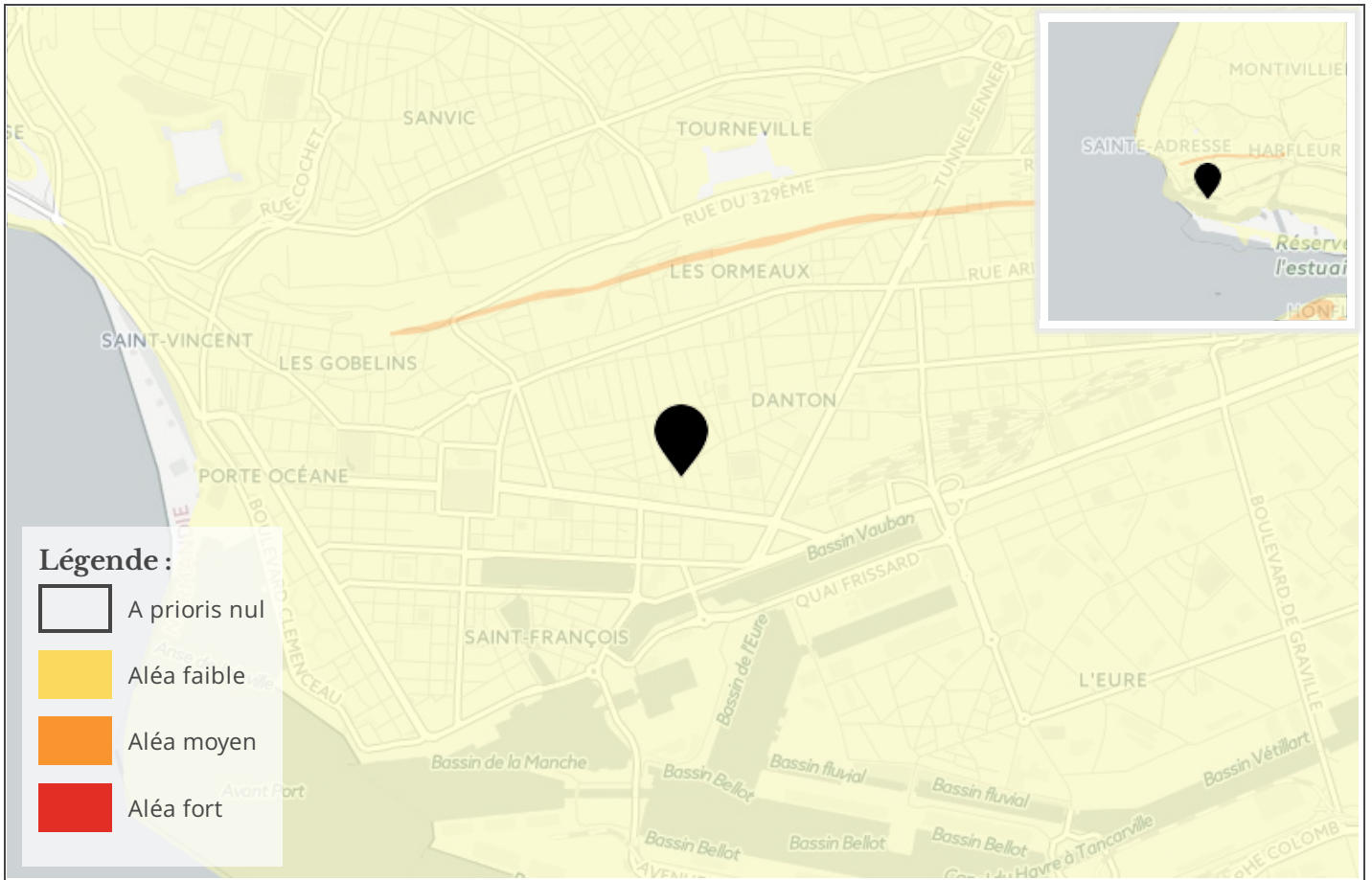

Cartographie des carrières / gypse

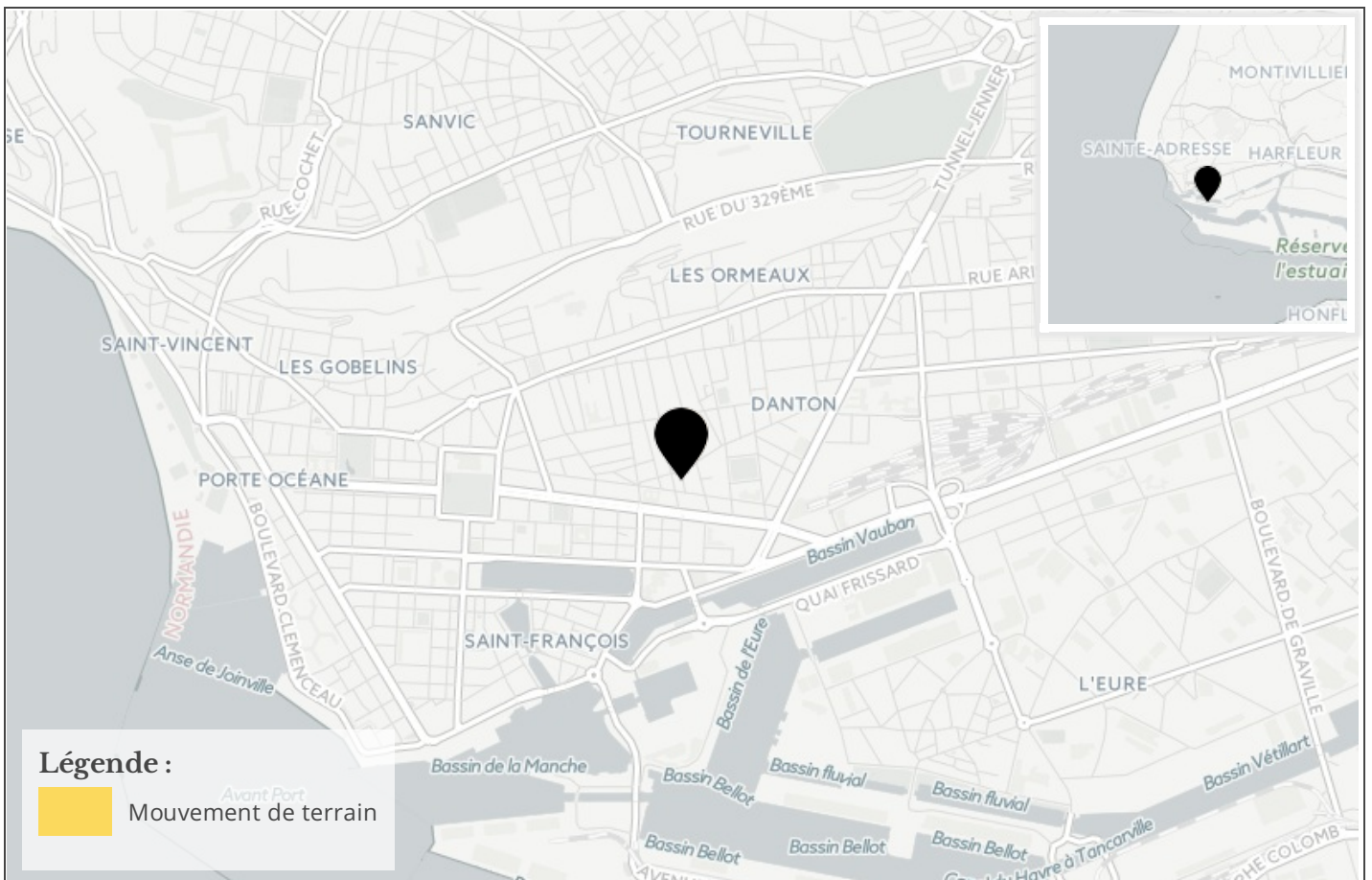

Referentiel cadastral parcelle



Information RADON

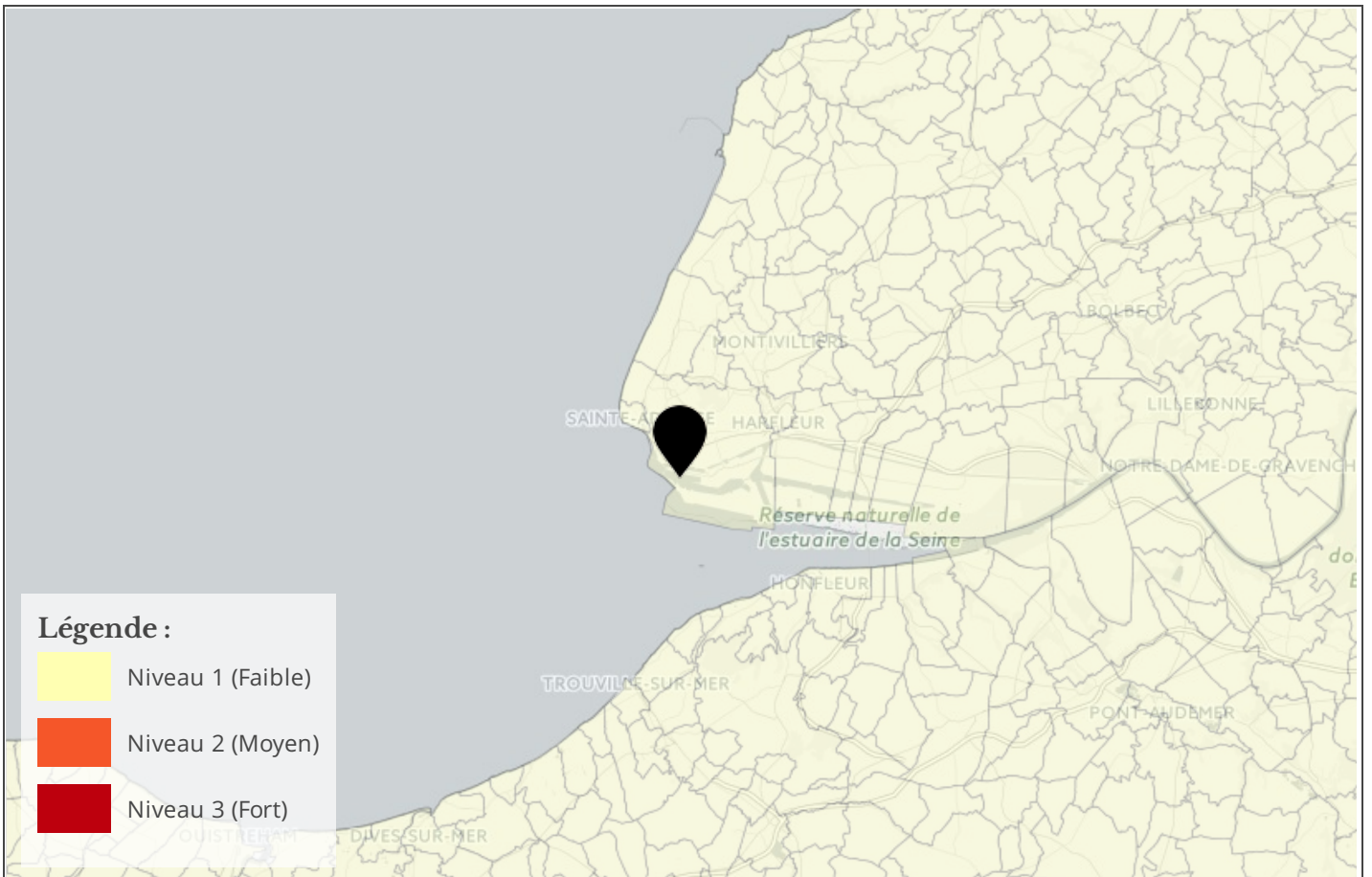

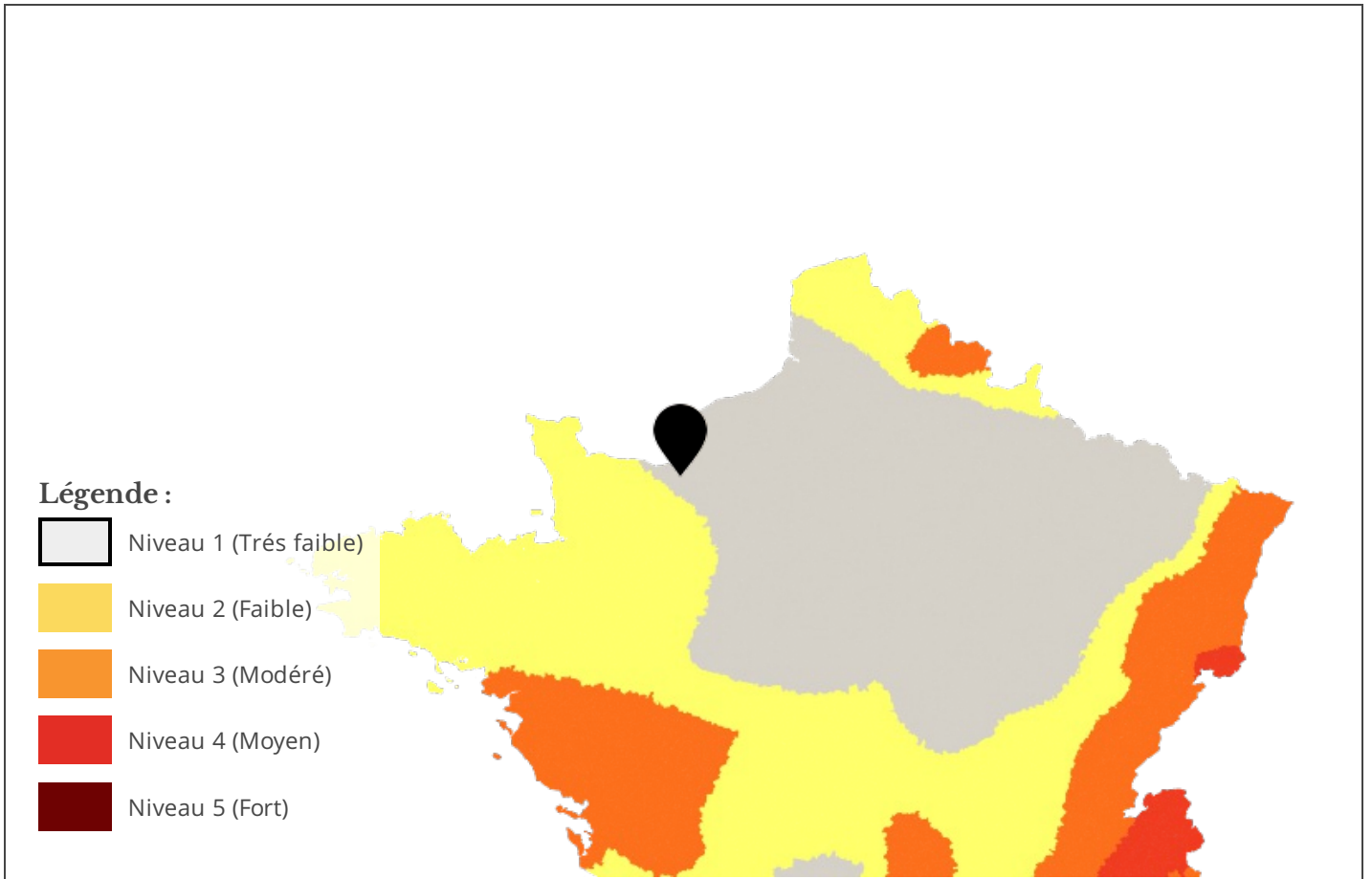

PPR Technologique

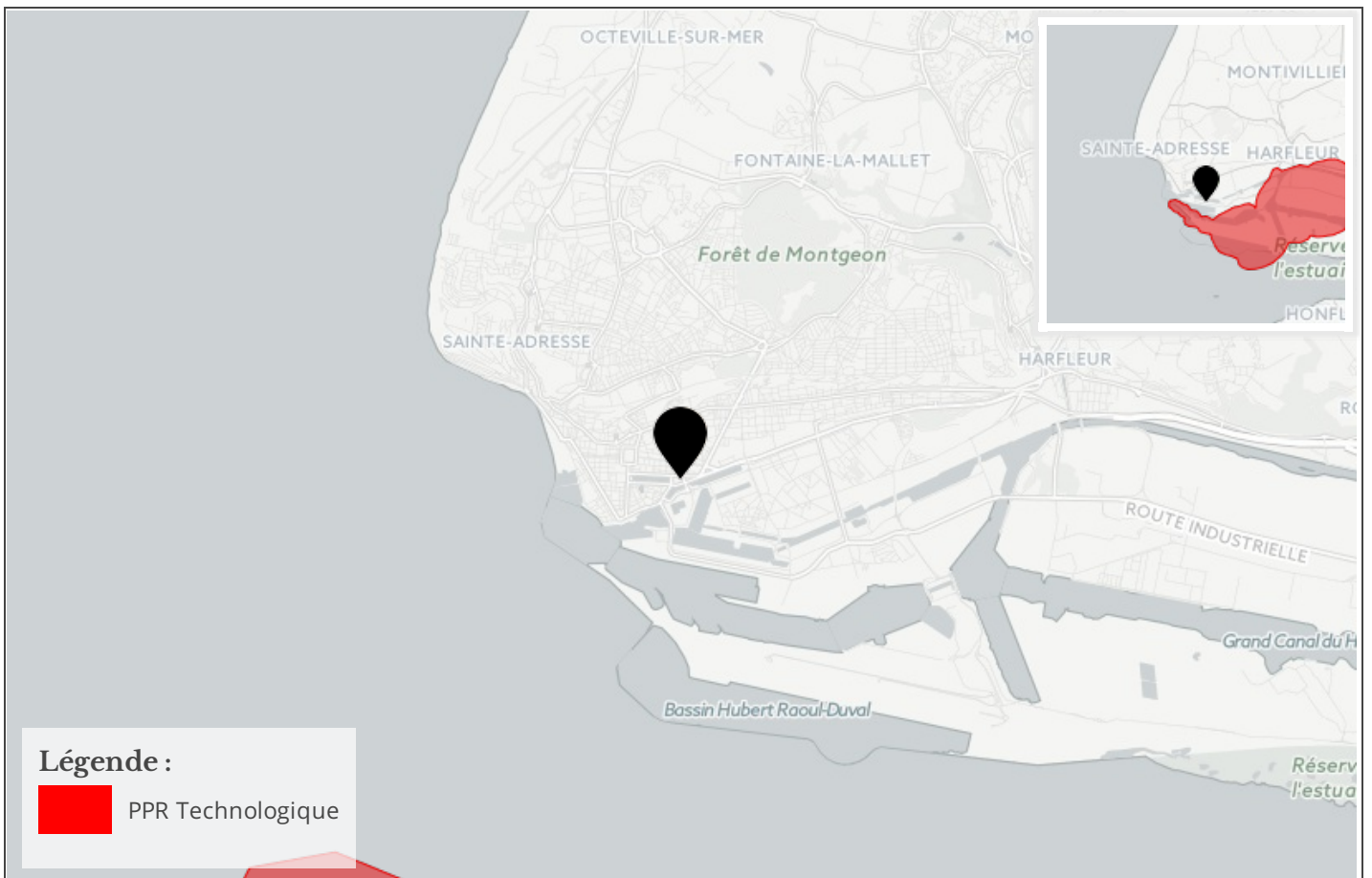

Cartographie de pollution des sols

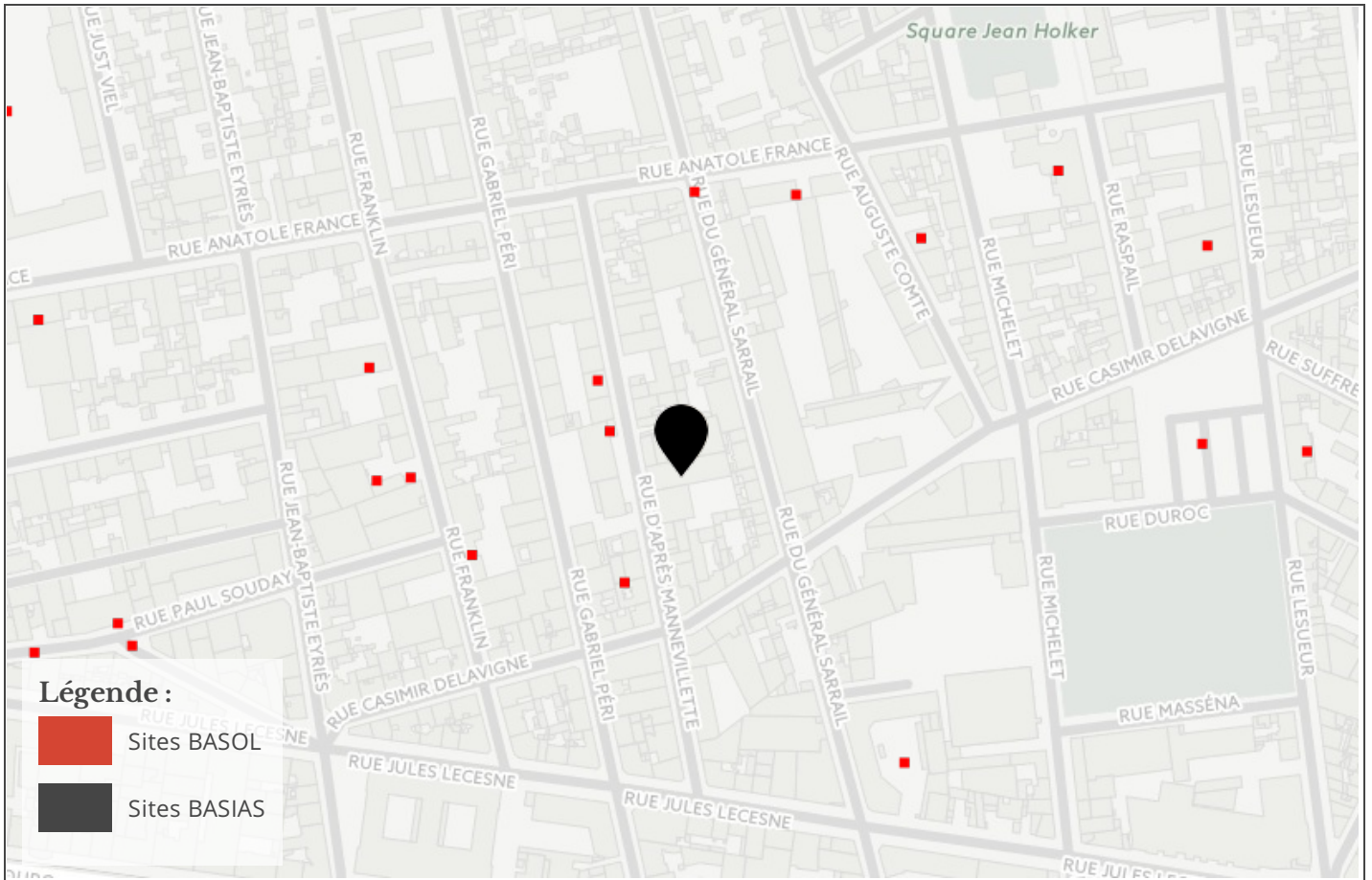

Cartographie des installation classées pour la Protection de l'Environnement (ICPE)

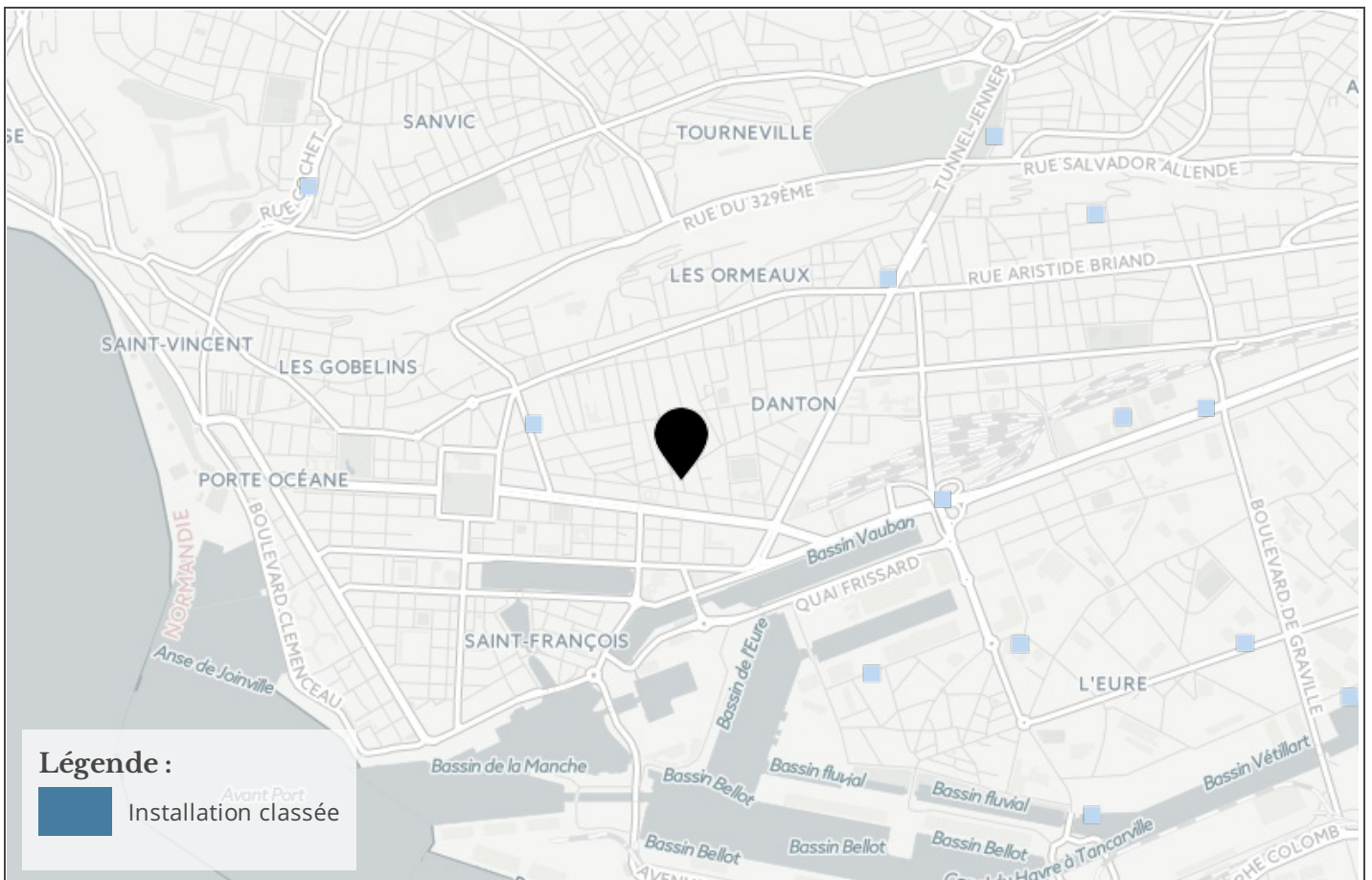

Etat des risques naturels, miniers et technologiques

en application des articles L 125 - 5 et R 125 - 26 du Code de l'environnement

1. Cet état, relatif aux obligations, interdictions, servitudes et prescriptions définies vis-à-vis des risques naturels, miniers ou technologiques concernant l'immeuble, est établi sur la base des informations mises à disposition par arrêté préfectoral

N° 2006-074

du 02/01/2006

Mis à jour le

informations relatives au bien immobilier (bâti ou non bâti)

2. Adresse

code postal ou Insee

commune

20 Rue d'Après Manneville

76600

LE HAVRE

3. Situation de l'immeuble au regard d'un ou plusieurs plans de prévention de risques naturels [PPR n]

> L'immeuble est situé dans le périmètre d'un PPR naturels **prescrit** Oui Non X
 L'immeuble est situé dans le périmètre d'un PPR naturels **appliqué par anticipation** Oui Non X
 L'immeuble est situé dans le périmètre d'un PPR naturels **approuvé** Oui Non X

> si oui, les risques naturels pris en compte sont liés à :

inondation <input type="checkbox"/>	crue torrentielle <input type="checkbox"/>	mouvements de terrain <input type="checkbox"/>	avalanches <input type="checkbox"/>
sécheresse <input type="checkbox"/>	cyclone <input type="checkbox"/>	remontée de nappe <input type="checkbox"/>	feux de forêt <input type="checkbox"/>
séisme <input type="checkbox"/>	volcan <input type="checkbox"/>	autres <input type="checkbox"/>	

extraits des documents de référence joints au présent état et permettant la localisation de l'immeuble au regard des risques pris en compte

> L'immeuble est concerné par des prescriptions de travaux dans le règlement du ou des PPR naturels Oui Non X
 si oui, les travaux prescrits par le règlement du ou des PPR naturels ont été réalisés Oui Non

4. Situation de l'immeuble au regard d'un plan de prévention de risques miniers [PPR m]

en application de l'article L 174-5 du nouveau code minier.

> L'immeuble est situé dans le périmètre d'un PPR miniers **prescrit** Oui Non X
 L'immeuble est situé dans le périmètre d'un PPR miniers **appliqué par anticipation** Oui Non X
 L'immeuble est situé dans le périmètre d'un PPR miniers **approuvé** Oui Non X

> si oui, les risques miniers pris en compte sont liés à :

mouvements de terrain **autres**

extraits des documents de référence joints au présent état et permettant la localisation de l'immeuble au regard des risques pris en compte

> L'immeuble est concerné par des prescriptions de travaux dans le règlement du ou des PPR miniers Oui Non X
 si oui, les travaux prescrits par le règlement du ou des PPR miniers ont été réalisés Oui Non

5. Situation de l'immeuble au regard d'un plan de prévention de risques technologiques [PPR t]

> L'immeuble est situé dans le périmètre d'étude d'un PPR technologiques prescrit et non encore approuvé Oui Non X
 si oui, les risques technologiques pris en compte dans l'arrêté de prescription sont liés à :

effet toxique **effet thermique** **effet de surpression**

> L'immeuble est situé dans le périmètre d'exposition aux risques d'un PPR technologiques approuvé Oui Non X

extraits des documents de référence joints au présent état et permettant la localisation de l'immeuble au regard des risques pris en compte

> L'immeuble est concerné par des prescriptions de travaux dans le règlement du ou des PPR technologiques Oui Non X
 si oui, les travaux prescrits par le règlement du ou des PPR technologiques ont été réalisés Oui Non

6. Situation de l'immeuble au regard du zonage réglementaire pour la prise en compte de la sismicité

en application des articles R 563-4 et D 563-8-1 du Code de l'environnement

> L'immeuble est situé dans une commune de sismicité **zone 5** **zone 4** **zone 3** **zone 2** **zone 1** X
 forte moyenne modérée faible très faible

7. Information relative aux sinistres indemnisés par l'assurance suite à une catastrophe naturelle, minière ou technologique

en application de l'article L 125-5 (IV) du Code de l'environnement

> L'information est mentionnée dans l'acte authentique constatant la réalisation de la vente Oui Non

vendeur/bailleur - acquéreur/locataire

8. Vendeur - Bailleur	jean	Durand
9. Acquéreur - Locataire	Jeanne	Dupond
10. Lieu / Date	LE HAVRE	16/06/2017

Attention ! S'ils n'impliquent pas d'obligation ou d'interdiction réglementaire particulière, les aléas connus ou prévisibles qui peuvent être signalés dans les divers documents d'information préventive et concerner le bien immobilier, ne sont pas mentionnés par cet état.

Article 125-5 (V) du Code de l'environnement: En cas de non respect des obligations d'information du vendeur ou du bailleur, l'acquéreur ou le locataire peut poursuivre la résolution du contrat ou demander au juge une diminution du prix de vente ou de la location.

Liste des sites BASIAS (potentiellement) pollués (à moins de 500 mètres)

Code	Raison social, Activité, Adresse	Dist.
HNO7604769	dumont joël, garage, peinture, 74 rue général sarraill du le havre (76351)	93 mètres
HNO7604569	rhums purs (cie des), , 14 rue franklin le havre (76351)	112 mètres
HNO7602932	s.a.c. (ste auxiliaire de chauffage), , 23 rue auguste comte le havre (76351)	128 mètres
HNO7602948	perrin, , rue casimir delavigne le havre (76351)	146 mètres
HNO7602931	delaporte roland, , 20 rue auguste comte le havre (76351)	147 mètres
HNO7602856	bourlet de la valle, , 15 rue bonnivet le havre (76351)	181 mètres
HNO7604838	pajot-electro carburaton, , le havre (76351)	243 mètres
HNO7604315	ronin, , 2 rue jules lecesne le havre (76351)	255 mètres
HNO7604764	morin jean-louis, garage, 17 rue franklin, rue le havre (76351)	272 mètres
HNO7604571	palfray, , 63 rue franklin le havre (76351)	277 mètres
HNO7602750	lavenu marcel / ex.lecocq j., ex garage tanguy, garage toudic, , 7 rue du bastion le havre (76351)	279 mètres
HNO7604323	levasseur dupont, , 40 rue lesueur le havre (76351)	292 mètres
HNO7604352	chatel andré / ex valentin georges (martinique), , 85 rue michalet le havre (76351)	300 mètres
HNO7604461	vulcanisation havraise et vulco reunis / ex henri piquet, , 158 boulevard strasbourg de le havre (76351)	309 mètres
HNO7604567	barburay andré, , 60 rue anatole france le havre (76351)	309 mètres
HNO7604465	mortier, , 203 boulevard strasbourg le havre (76351)	349 mètres
HNO7602823	purfina francaise sa, , 26 avenue du général archinard, îlot v le havre (76351)	349 mètres
HNO7602817	lycée françois 1er / ex lycée de garçons, , 2 rue jean-paul sartrre (2 rue ancélôt) le havre (76351)	355 mètres
HNO7604321	giraud andré / ex deschamps andré, , 5 rue lesueur le havre (76351)	373 mètres
HNO7604502	dubuffet (sa des entrepôts), , 36 rue g. viel ; et 74 rue eyriès le havre (76351)	376 mètres
HNO7604467	, , 23 rue suffren le havre (76351)	394 mètres
HNO7604840	finance, , 25 avenue général archinard du le havre (76351)	403 mètres
HNO7604316	bachellier / ex le bachellier et lecadre, , 35 rue jules lecesne le havre (76351)	416 mètres
HNO7602746	molon léon, station service, 4 rue de bapeume le havre (76351)	426 mètres
HNO7604275	antar petroles de l'atlantique sa, antar, 18 rue maréchal joffre le havre (76351)	429 mètres
HNO7602824	antar petroles de l'atlantique sa, station service antar, 1 rue du général archinard le havre (76351)	440 mètres
HNO7604429	mory et cie (ets) / ex acher,proux et cie, , 53 cours république de la le havre (76351)	454 mètres
HNO7604473	le rex (cinéma), cinema le paris, 93 rue thiers ; et 84 rue g. flaubert le havre (76351)	468 mètres
HNO7604565	legrand vavois sa, , 28 rue anatole france le havre (76351)	472 mètres
HNO7604566	cie generale transatlantique, , 29 rue anatole france le havre (76351)	480 mètres
HNO7602905	osmont (societe), station service, 14 cours du chevalier de la barre le havre (76351)	491 mètres
HNO7604324	jeannot et poulhais / ex rameau, , 93 rue lesueur, - 95 le havre (76351)	495 mètres
HNO7604200	decarry-calbrix, , 62 rue gallieni le havre (76351)	496 mètres
HNO7602980	lycée technique j. siegfried / ex college technique de garçons, , 1 rue dumé d'aplemont le havre (76351)	499 mètres

Liste des sites BASOL (potentiellement) pollués (à moins de 500 mètres)

Code	Raison social, Activité, Adresse	Dist.
Aucun résultat		

Liste des sites ICPE (à moins de 500 mètres)

Code	Raison social, Activité, Adresse	Dist.
Aucun résultat		

Télécharger l'IAL

<http://www.seine-maritime.gouv.fr/Publications/Information-des-acquereurs-et-locataires-sur-les-risques-majeurs>

Déclaration de sinistres indemnisés
L 125-5 du Code l'environnement

Adresse de l'immeuble

Commune

LE HAVRE

Arrêtés de reconnaissance de l'état de catastrophes au profit de la commune

Sinistres indemnisés dans le cadre d'une reconnaissance de l'état de catastrophe

Cochez les cases **OUI** ou **NON**

si, à votre connaissance, l'immeuble a fait l'objet d'une indemnisation suite à des dommages consécutifs à chacun des événements

Inondations et coulées de boue	Arrêté en date du 20/07/1983	<input type="radio"/> Oui <input type="radio"/> Non
Inondations et coulées de boue	Arrêté en date du 05/10/1983	<input type="radio"/> Oui <input type="radio"/> Non
Inondations et coulées de boue	Arrêté en date du 11/05/1984	<input type="radio"/> Oui <input type="radio"/> Non
Inondations, coulées de boue et glissements de terrain	Arrêté en date du 11/01/1985	<input type="radio"/> Oui <input type="radio"/> Non
Chocs mécaniques liés à l'action des vagues	Arrêté en date du 14/03/1985	<input type="radio"/> Oui <input type="radio"/> Non
Inondations et coulées de boue	Arrêté en date du 25/08/1986	<input type="radio"/> Oui <input type="radio"/> Non
Inondations et CMLAV	Arrêté en date du 04/12/1990	<input type="radio"/> Oui <input type="radio"/> Non
Inondations et coulées de boue	Arrêté en date du 20/08/1993	<input type="radio"/> Oui <input type="radio"/> Non
Inondations et coulées de boue	Arrêté en date du 15/11/1994	<input type="radio"/> Oui <input type="radio"/> Non
Inondations et coulées de boue	Arrêté en date du 06/12/1994	<input type="radio"/> Oui <input type="radio"/> Non
Inondations et coulées de boue	Arrêté en date du 06/02/1995	<input type="radio"/> Oui <input type="radio"/> Non
Eboulement, glissement et affaissement de terrain	Arrêté en date du 18/07/1995	<input type="radio"/> Oui <input type="radio"/> Non
Eboulement, glissement et affaissement de terrain	Arrêté en date du 18/08/1995	<input type="radio"/> Oui <input type="radio"/> Non
Inondations, coulées de boue, glissements et CMLAV	Arrêté en date du 29/12/1999	<input type="radio"/> Oui <input type="radio"/> Non
Inondations et coulées de boue	Arrêté en date du 07/02/2000	<input type="radio"/> Oui <input type="radio"/> Non
Inondations et coulées de boue	Arrêté en date du 25/09/2000	<input type="radio"/> Oui <input type="radio"/> Non
Mouvements de terrain	Arrêté en date du 27/12/2001	<input type="radio"/> Oui <input type="radio"/> Non
Mouvements de terrain	Arrêté en date du 29/10/2002	<input type="radio"/> Oui <input type="radio"/> Non
Inondations et coulées de boue	Arrêté en date du 26/06/2003	<input type="radio"/> Oui <input type="radio"/> Non
Mouvements de terrain	Arrêté en date du 03/03/2015	<input type="radio"/> Oui <input type="radio"/> Non

Etabli le :

Nom et visa du vendeur ou du bailleur

Visa de l'acquéreur ou du locataire

Cachet / Signature en cas de prestataire ou mandataire